

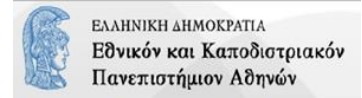

## 2<sup>ο</sup> ΔΙΑΣΧΟΛΙΚΟΙ ΑΓΩΝΕΣ ΔΗΜΙΟΥΡΓΙΚΟΥ ΛΟΓΟΥ ΓΥΜΝΑΣΙΩΝ

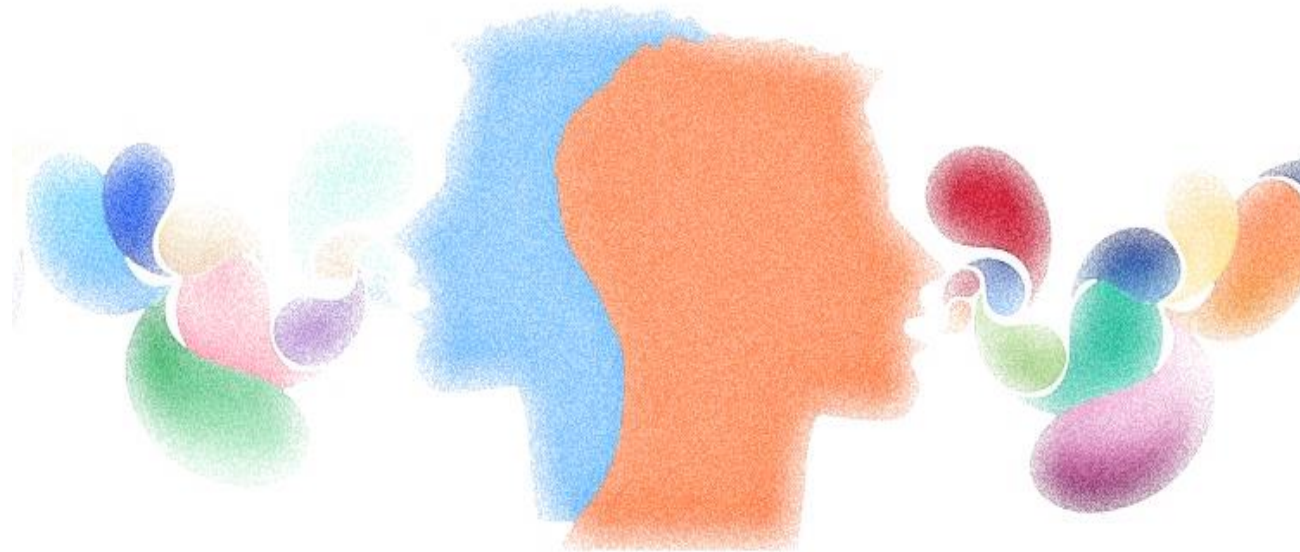

Παιδαγωγικό Τμήμα Δημοτικής Εκπαίδευσης  
ΠΜΣ "Ρητορική, Επιστήμες του Ανθρώπου  
και Εκπαίδευση"



**Συνδιοργάνωση:** Πρότυπο Γυμνάσιο Ευαγγελικής Σχολής Σμύρνης  
Ελληνική Ένωση για την Προώθηση της Ρητορικής στην Εκπαίδευση

**Επιστημονική υποστήριξη:** Διαπανεπιστημιακό – Διατμηματικό Πρόγραμμα Μεταπτυχιακών Σπουδών  
του ΠΤΔΕ – ΕΚΠΑ «Ρητορική, Επιστήμες του Ανθρώπου και Εκπαίδευση»

## ΠΡΟΓΡΑΜΜΑ

<b>8.30- 9.00</b>	<b>Προσέλευση - Εγγραφές</b>
<b>9.00 – 9.20</b>	<b>Καλωσόρισμα – Χαιρετισμοί:</b> <ul style="list-style-type: none"><li>• Γιαλούρης Παρασκευάς, Διευθυντής Δ/βάθμιας Εκπ/σης Δ' Αθήνας</li><li>• Σκαλτσογιάννης Παύλος - Φώτιος, Διευθυντής ΠΓΕΣΣ</li><li>• Δηλάρη Βέρα, <i>Εθνική Συντονίστρια ASPnet Ελλάδος</i></li></ul>
<b>9.20-9.30</b>	Σύνδεση κριτών και μαθητών στις αίθουσες για τον αυθόρμητο
<b>9.30-10.00</b>	<b>A' Προκριματικός Γύρος Αυθόρμητου</b>
<b>10.00-10.15</b>	<b>Διάλειμμα</b>
<b>10.15-10.45</b>	<b>B' Προκριματικός Γύρος Αυθόρμητου</b>
<b>10.45-11.15</b>	Προετοιμασία ομάδων για τον A' γύρο της Ομαδικής Συζήτησης
<b>11.15 -12.00</b>	<b>Προκριματικός Γύρος Ομαδικής Συζήτησης</b>
<b>12.00-12.15</b>	<b>Διάλειμμα - Παρουσίαση εικαστικών μαθητικών εργασιών</b>
<b>12.15 -12.45</b>	Προετοιμασία ομάδων για τον τελικό γύρο της Ομαδικής Συζήτησης
<b>12.45 -13.30</b>	<b>Τελικός Γύρος Ομαδικής συζήτησης</b>
<b>13.30-13.45</b>	<b>Διάλειμμα</b>

<b>13.45 -14.15</b>	<b>Τελικός Αυθόρμητου</b>
<b>14.15-14.30</b>	<b>Ανακοίνωση αποτελεσμάτων και των δύο αγωνισμάτων – Λήξη αγώνων</b>
<p style="text-align: center;"><b>Ο ΔΙΕΥΘΥΝΤΗΣ ΤΟΥ ΠΓΕΣΣ</b></p> <p style="text-align: center;"><b>Σκαλτσογιάννης Παύλος – Φώτιος</b>, φιλόλογος</p> <p style="text-align: center;"><b>ΕΠΙΣΤΗΜΟΝΙΚΗ ΕΠΙΤΡΟΠΗ</b></p> <p><b>Γιακουμάτου Τερέζα</b>, Υπεύθυνη του Τμήματος Πολιτιστικών Θεμάτων της Δ' Διεύθυνσης Β/θμιας Εκπ/σης Αθήνας, φιλόλογος</p> <p><b>Καλογήρου Γεωργία</b>, Καθηγήτρια Ν.Ε. Λογοτεχνίας ΕΚΠΑ και Διευθύντρια του Διαπανεπιστημιακού – Διατμηματικού Προγράμματος Μεταπτυχιακών Σπουδών του ΠΤΔΕ – ΕΚΠΑ «Ρητορική, Επιστήμες του Ανθρώπου και Εκπαίδευση»</p> <p><b>Λινάρδος Νικόλαος</b>, Συντονιστής Εκπαιδευτικού Έργου 4<sup>ου</sup> Π.Ε.Κ.Ε.Σ. Αττικής, φιλόλογος</p> <p><b>Σβορώνου Ελένη</b>, Υπεύθυνη Περιβαλλοντικής Εκπαίδευσης, WWF Ελλάς, συγγραφέας</p> <p><b>Χρονοπούλου Αγγελική</b>, Συντονίστρια Εκπαιδευτικού Έργου 4<sup>ου</sup> Π.Ε.Κ.Ε.Σ. Αττικής, φιλόλογος</p>	<p style="text-align: center;"><b>ΟΡΓΑΝΩΤΙΚΗ ΕΠΙΤΡΟΠΗ</b></p> <p><b>Γκόνου Ελένη</b>, φιλόλογος του ΠΓΕΣΣ, μέλος της Ελληνικής Ένωσης Ρητορικής</p> <p><b>Λουτριανάκη Βάλια</b>, φιλόλογος, Πρόεδρος της Ελληνικής Ένωσης Ρητορικής</p> <p style="text-align: center;"><b>ΗΛΕΚΤΡΟΝΙΚΗ ΥΠΟΣΤΗΡΙΞΗ ΚΑΙ ΕΞΑΓΩΓΗ ΑΠΟΤΕΛΕΣΜΑΤΩΝ</b></p> <p><b>Γκιμίσσης Βασίλειος</b>, μαθηματικός του ΠΓΕΣΣ, με απόσπαση στο Υπουργείο Εσωτερικών για το σχολικό έτος 2020-21</p> <p><b>Μπακαμήτσου Αθανασία</b>, καθηγήτρια Πληροφορικής του ΠΓΕΣΣ</p> <p style="text-align: center;"><b>ΕΠΙΤΡΟΠΗ ΓΙΑ ΤΙΣ ΕΙΚΑΣΤΙΚΕΣ ΣΥΝΘΕΣΕΙΣ</b></p> <p><b>Γκόνου Ελένη</b>, φιλόλογος του ΠΓΕΣΣ, μέλος της Ελληνικής Ένωσης Ρητορικής</p> <p><b>Παπαδάκη Χριστίνα</b>, καθηγήτρια Εικαστικών του ΠΓΕΣΣ</p>

Θερμές ευχαριστίες οφείλουμε στην **Ευσταθία Λαλιώτου**, φιλόλογο και μέλος του ΔΣ της Ελληνικής Ένωσης Ρητορικής για τη συμβολή της στις εργασίες της Οργανωτικής Επιτροπής των Αγώνων.

## ΣΥΜΜΕΤΕΧΟΝΤΑ ΣΧΟΛΕΙΑ

1. Πρότυπο Γυμνάσιο Ευαγγελικής Σχολής Σμύρνης
2. Αρσάκειο Γυμνάσιο Ψυχικού
3. 1ο Πρότυπο Πειραματικό Γυμνάσιο Αθήνας
4. Πρότυπο Γυμνάσιο Αναβρύτων
5. 5ο Γυμνάσιο Π. Φαλήρου
6. 3ο Γυμνάσιο Γλυφάδας
7. 8ο Γυμνάσιο Γλυφάδας
8. 3ο Γυμνάσιο Αργυρούπολης
9. 1ο Γυμνάσιο Φιλοθέης
10. 2ο Γυμνάσιο Ρεθύμνου
11. 2ο Γυμνάσιο Αγίου Νικολάου Κρήτης
12. 4ο Γυμνάσιο Νεάπολης Θεσσαλονίκης
13. Εκπαιδευτήρια Ν. Ζαγοριανάκου
14. Εκπαιδευτήρια Δούκα
15. Ελληνογαλλική Σχολή JEANNE D' ARC
16. Εκπαιδευτήρια Ζώη
17. Ευρωπαϊκό Πρότυπο
18. Πολύτροπη Αρμονία
19. Εκπαιδευτική Αναγέννηση
20. Σχολή Ι.Μ. Παναγιωτόπουλου
21. Εκπαιδευτικός Οργανισμός «ΘΕΜΙΣΤΟΚΛΗΣ»
22. Ιδιωτικό Γυμνάσιο «ΩΘΗΣΗ»

## ΚΑΤΑΛΟΓΟΣ ΚΡΙΤΩΝ

1. Βλάχου Φένια
2. Γιανναδάκη Τζένη
3. Γρηγοράς Γεώργιος
4. Διαθεσοπούλου Δέσποινα
5. Δοκοπούλου Αικατερίνη
6. Δρύλη Κορίνα
7. Καραμούζη-Παπαδημητρίου  
Αικατερίνη
8. Κριετσέπη Νατάσα
9. Λασκαρίδου Αντιγόνη
10. Λισγάρα Αγγελική
11. Μαραθεύτη Μαριλένα
12. Μαργαρίτη Ελένη
13. Μαστιχιάδου Εύη
14. Μελά Βανέσσα
15. Μελαχροινού Χριστίνα
16. Νικολοπούλου Αικατερίνη
17. Πορφύρη Ζωή
18. Ραυτοπούλου Βασιλική
19. Ραυτοπούλου Νικολέτα
20. Σαλματάνη Δήμητρα
21. Σουρίδη Παναγιώτα
22. Σπυροπούλου Ελένη
23. Στάβερη Μαρία
24. Τεντολούρη Σταυρούλα
25. Τσενέ Έλλη
26. Χαραλαμπίδου Μαρία
28. Χρυσοσπάθη Αγγελική